PŮDORYS 1.NP - SEVERNÍ KŘÍDLO - NÁVRH

M 1:50

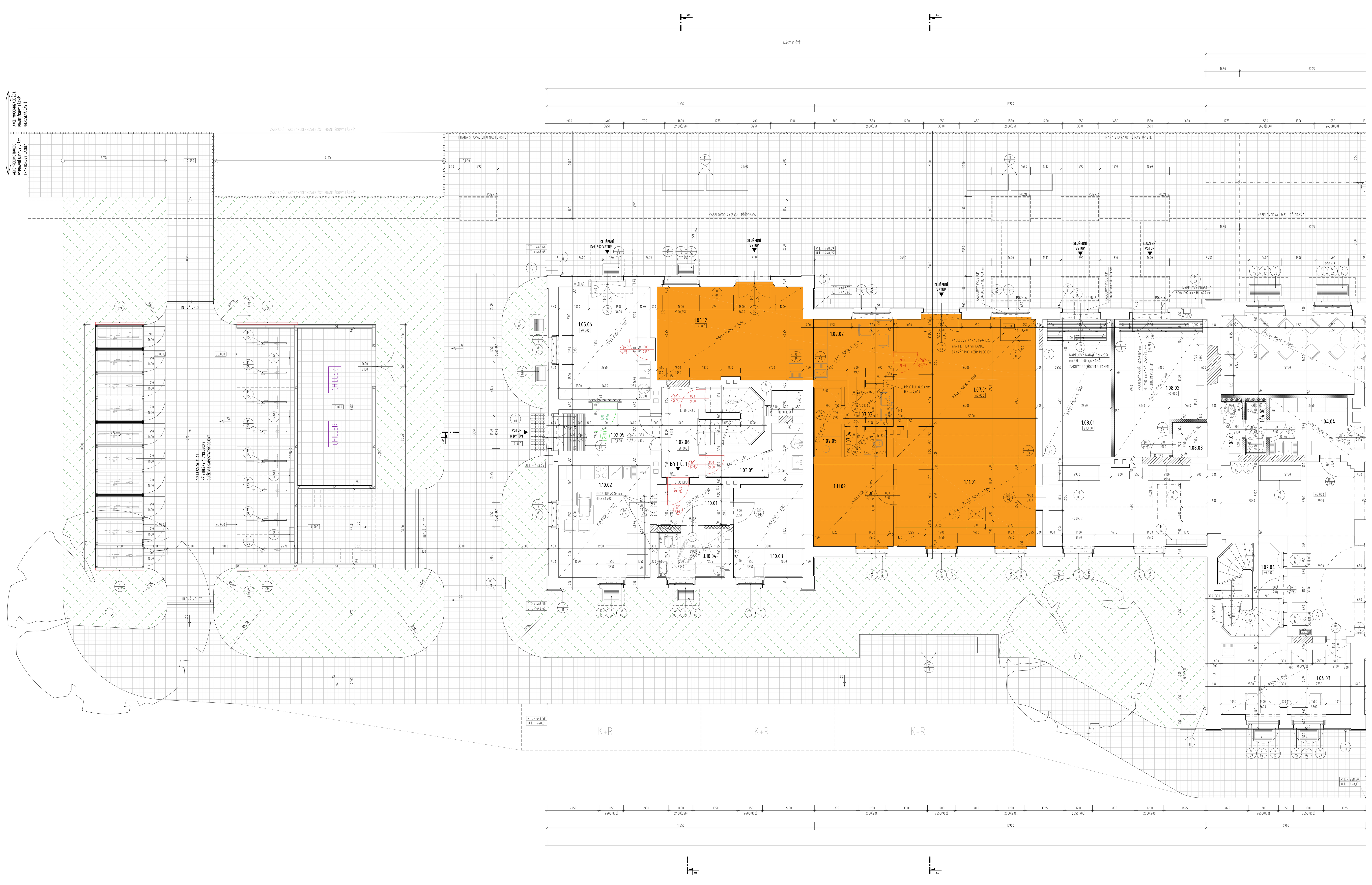

LEGENDA MÍSTNOSTÍ:

ČÍSLO MÍSTNOSTI	POPIS	PLOCHA	SVĚTLÁ VÝŠKA	PODLAHA	STĚNY	STROP
	VEŘEJNOST					
1.01.01	HALA, CHODBA, VESTIBUL	375,75 m2	3 750-6 450 mm	TERACCO (SKLADBA P06)	ŠT. OMÍTKA + MALBA (SKLADBA O02+O08, OMYV. NÁTĚR V. 1,3 m)	ŠT. OMÍTKA + MALBA (SKLADBA P12)
1.01.02	CHODBA	6,78 m2	4 380 mm	POLYURETAN. STĚRKA	MALBA	KAZETOVÝ PODHLED
1.01.03	UMÝVÁRNA MUŽI + PŘEBALOVACÍ PULT	4,83 m2	4 380 mm	POLYURETAN. STĚRKA	PU STĚRKA DO 2,02m, MALBA	KAZETOVÝ PODHLED
1.01.04	WC MUŽI	12,13 m2	4 380 mm	POLYURETAN. STĚRKA	PU STĚRKA DO 2,02m, MALBA	KAZETOVÝ PODHLED
1.01.05	WC ŽENY	10,78 m2	4 380 mm	POLYURETAN. STĚRKA	PU STĚRKA DO 2,02m, MALBA	KAZETOVÝ PODHLED
1.01.06	UMÝVÁRNA ŽENY + PŘEBALOVACÍ PULT	5,73 m2	3 750 mm	POLYURETAN. STĚRKA	PU STĚRKA DO 2,02m, MALBA	KAZETOVÝ PODHLED
1.01.07	BEZBARIÉROVÉ WC	2,71 m2	3 750 mm	POLYURETAN. STĚRKA	PU STĚRKA DO 2,02m, MALBA	ŠT. OMÍTKA + MALBA
	KOMUNIKACE - NEVEŘEJNÉ					
1.02.01	SCHODIŠTĚ	6,03 m2	3 750 mm	KAMENNÉ STUPNĚ	ŠT. OMÍTKA + MALBA (SKLADBA O02; OMYV. NÁTĚR V. 1,3 m)	ŠT. OMÍTKA + MALBA (SKLADBA P12)
1.02.02	ZÁDVEŘÍ	8,73 m2	3 750 mm	KER. DLAŽBA (SKLADBA P08)	ŠT. OMÍTKA + MALBA (SKLADBA O02; OMYV. NÁTĚR V. 1,3 m)	ŠT. OMÍTKA + MALBA (SKLADBA P12)
1.02.03	SCHODIŠTĚ	6,18 m2	3 300-3 700 mm	KAMENNÉ STUPNĚ	ŠT. OMÍTKA + MALBA (SKLADBA O02; OMYV. NÁTĚR V. 1,3 m)	ŠT. OMÍTKA + MALBA (SKLADBA P12)
1.02.04	SCHODIŠTĚ	6,03 m2	3 600-3 800 mm	KAMENNÉ STUPNĚ	ŠT. OMÍTKA + MALBA (SKLADBA O02; OMYV. NÁTĚR V. 1,3 m)	ŠT. OMÍTKA + MALBA (SKLADBA P12)
1.02.05	ZÁDVEŘÍ	8,73 m2	3 720 mm	KER. DLAŽBA (SKLADBA P08)	ŠT. OMÍTKA + MALBA (SKLADBA O02; OMYV. NÁTĚR V. 1,3 m)	ŠT. OMÍTKA + MALBA (SKLADBA P12)
1.02.06	SCHODIŠTĚ	6,69 m2	3 530-3 750 mm	KAMENNÉ STUPNĚ	ŠT. OMÍTKA + MALBA (SKLADBA O02; OMYV. NÁTĚR V. 1,3 m)	ŠT. OMÍTKA + MALBA (SKLADBA P12)
1.02.07	NEOBSAZENO					
1.02.08	CHODBA	2,30 m2	3 800 mm	KER. DLAŽBA (SKLADBA P04)	ŠT. OMÍTKA + MALBA	ŠT. OMÍTKA + MALBA
	ZÁZEMÍ OBJEKTU					
1.03.01	ÚKLIDOVÁ MÍSTNOST	7,84 m2	3 750 mm	POLYURETAN. STĚRKA	PU STĚRKA + MALBA	SDK + MALBA
1.03.02	ÚKLID	1,65 m2	4 380 mm	POLYURETAN. STĚRKA	PU STĚRKA DO 1,5m, MALBA	KAZETOVÝ PODHLED
1.03.03	ÚKLID	2,96 m2	4 380 mm	POLYURETAN. STĚRKA	PU STĚRKA DO 2,02m, MALBA	KAZETOVÝ PODHLED
1.03.04	ÚKLIDOVÁ MÍSTNOST	1,26 m2	2 600 mm	KER. DLAŽBA (SKLADBA P08)	ŠT. OMÍTKA + KER. OBKLAD (SKLADBA O03+O06)	KAZETOVÝ PODHLED
1.03.05	ÚKLIDOVÁ MÍSTNOST	6,10 m2	2 600 mm	KER. DLAŽBA (SKLADBA P08)	ŠT. OMÍTKA + KER. OBKLAD (SKLADBA O03+O06)	KAZETOVÝ PODHLED
	KOMERČNÍ PRONÁJMY					
1.04.01	PŘEDSÍŇ WC	2,59 m2	3 750 mm	POLYURETAN. STĚRKA	PU STĚRKA DO 2,02m, MALBA	ŠT. OMÍTKA + MALBA
1.04.02	WC	1,17 m2	3 750 mm	POLYURETAN. STĚRKA	PU STĚRKA DO 2,02m, MALBA	ŠT. OMÍTKA + MALBA
1.04.03	PROSTORY K PRONÁJMU	17,89 m2	3 800 mm	TERACCO (SKLADBA P06)	ŠT. OMÍTKA + MALBA (SKLADBA O02+O04; OMYV. NÁTĚR V. 1,3 m)	KAZETOVÝ PODHLED
1.04.04	PŘÍPRAVNA	9,21 m2	3 800 mm	KER. DLAŽBA (SKLADBA P06)	ŠT. OMÍTKA + MALBA (SKLADBA O02+O04)	KAZETOVÝ PODHLED
1.04.05	BUFET	39,00 m2	3 800 mm	TERACCO (SKLADBA P06)	ŠT. OMÍTKA + MALBA (SKLADBA O02+O04; OMYV. NÁTĚR V. 1,3 m)	KAZETOVÝ PODHLED
1.04.06	UMÝVÁRNA	2,19 m2	2 600 mm	KER. DLAŽBA (SKLADBA P06)	ŠT. OMÍTKA + KER. OBKLAD (SKLADBA O04)	KAZETOVÝ PODHLED
1.04.07	WC	2,06 m2	2 600 mm	KER. DLAŽBA (SKLADBA P06)	ŠT. OMÍTKA + KER. OBKLAD (SKLADBA O03+O06)	KAZETOVÝ PODHLED
	PRONÁJEM DOPRAVCE					
1.05.01	ČD - POKLADNA	34,83 m2	3 750 mm	KER. DLAŽBA (SKLADBA P06)	ŠT. OMÍTKA + MALBA (SKLADBA O02+O04; OMYV. NÁTĚR V. 1,3 m)	ŠT. OMÍTKA + MALBA
1.05.02	ČD - ÚSCHOVNA ZAVAZADEL	14,08 m2	3 800 mm	KER. DLAŽBA (SKLADBA P04)	ŠT. OMÍTKA + MALBA (SKLADBA O02+O04; OMYV. NÁTĚR V. 1,3 m)	SDK + MALBA
1.05.03	ČD - UMÝVÁRNA / ŠATNA	8,27 m2	3 800 mm	KER. DLAŽBA (SKLADBA P04)	ŠT. OMÍTKA + KER. OBKLAD (SKLADBA O03+O06)	SDK + MALBA
1.05.04	ČD - SPRCHA	2,38 m2	2 600 mm	KER. DLAŽBA (SKLADBA P04)	ŠT. OMÍTKA + KER. OBKLAD (SKLADBA O03+O06)	SDK + MALBA
1.05.05	ČD - WC	1,59 m2	2 600 mm	KER. DLAŽBA (SKLADBA P04)	ŠT. OMÍTKA + KER. OBKLAD (SKLADBA O03+O06)	SDK + MALBA
1.05.06	ČD - SLUŽEBNÍ MÍSTNOST	19,86 m2	3 400 mm	KER. DLAŽBA (SKLADBA P08)	ŠT. OMÍTKA + MALBA (SKLADBA O02+O03; OMYV. NÁTĚR V. 1,3 m)	KAZETOVÝ PODHLED
	SPRÁVA BUDOVY					
1.06.01	ZÁDVEŘÍ	4,39 m2	3 400 mm	KER. DLAŽBA (SKLADBA P08)	ŠT. OMÍTKA + MALBA (SKLADBA O02+O04; OMYV. NÁTĚR V. 1,3 m)	KAZETOVÝ PODHLED
1.06.02a	UMÝVÁRNA	2,27 m2	2 600 mm	KER. DLAŽBA (SKLADBA P08)	ŠT. OMÍTKA + KER. OBKLAD (SKLADBA O03+O06)	KAZETOVÝ PODHLED
1.06.02b	WC	1,73 m2	2 600 mm	KER. DLAŽBA (SKLADBA P08)	ŠT. OMÍTKA + KER. OBKLAD (SKLADBA O03+O06)	KAZETOVÝ PODHLED
1.06.03	ŠATNA	10,12 m2	3 400 mm	KER. DLAŽBA (SKLADBA P08)	ŠT. OMÍTKA + MALBA (SKLADBA O02+O04; OMYV. NÁTĚR V. 1,3 m)	KAZETOVÝ PODHLED
1.06.04	DENNÍ MÍSTNOST	25,56 m2	3 400 mm	KER. DLAŽBA (SKLADBA P08)	ŠT. OMÍTKA + MALBA (SKLADBA O02+O04; OMYV. NÁTĚR V. 1,3 m)	KAZETOVÝ PODHLED
1.06.05	CHODBA	11,96 m2	3 400 mm	KER. DLAŽBA (SKLADBA P08)	ŠT. OMÍTKA + MALBA (SKLADBA O02+O04; OMYV. NÁTĚR V. 1,3 m)	KAZETOVÝ PODHLED
1.06.06	ÚKLIDOVÁ MÍSTNOST	1,44 m2	2 600 mm	KER. DLAŽBA (SKLADBA P08)	ŠT. OMÍTKA + KER. OBKLAD (SKLADBA O03+O06)	KAZETOVÝ PODHLED
1.06.07	KANCELÁŘ	19,56 m2	3 400 mm	KER. DLAŽBA (SKLADBA P08)	ŠT. OMÍTKA + MALBA (SKLADBA O02+O04; OMYV. NÁTĚR V. 1,3 m)	KAZETOVÝ PODHLED
1.06.08	KANCELÁŘ VEDOUCÍHO	19,54 m2	3 400 mm	KER. DLAŽBA (SKLADBA P08)	ŠT. OMÍTKA + MALBA (SKLADBA O02+O04; OMYV. NÁTĚR V. 1,3 m)	KAZETOVÝ PODHLED
1.06.09	ZÁDVEŘÍ	8,18 m2	3 800 mm	KER. DLAŽBA (SKLADBA P04)	ŠT. OMÍTKA + MALBA (SKLADBA O02+O04; OMYV. NÁTĚR V. 1,3 m)	KAZETOVÝ PODHLED
1.06.10	SKLAD	9,63 m2	3 800 mm	KER. DLAŽBA (SKLADBA P04)	ŠT. OMÍTKA + MALBA (SKLADBA O02+O04; OMYV. NÁTĚR V. 1,3 m)	KAZETOVÝ PODHLED
1.06.11	DÍLNA	40,55 m2	3 800 mm	KER. DLAŽBA (SKLADBA P04)	ŠT. OMÍTKA + MALBA (SKLADBA O02+O04; OMYV. NÁTĚR V. 1,3 m)	KAZETOVÝ PODHLED
1.06.12	KANCELÁŘ	25,60 m2	3 400 mm	KER. DLAŽBA (SKLADBA P08)	ŠT. OMÍTKA + MALBA (SKLADBA O02+O04; OMYV. NÁTĚR V. 1,3 m)	KAZETOVÝ PODHLED
	DOPRAVNÍ KANCELÁŘ					
1.07.01	KANCELÁŘ	35,99 m2	3 750 mm	KER. DLAŽBA (SKLADBA P04)	ŠT. OMÍTKA + MALBA (SKLADBA O02+O04; OMYV. NÁTĚR V. 1,3 m)	KAZETOVÝ PODHLED
1.07.02	DENNÍ MÍSTNOST	9,16 m2	3 750 mm	KER. DLAŽBA (SKLADBA P04)	ŠT. OMÍTKA + KER. OBKLAD (SKLADBA O03+O06)	KAZETOVÝ PODHLED
1.07.03	UMÝVÁRNA	3,90 m2	2 600 mm	KER. DLAŽBA (SKLADBA P04)	ŠT. OMÍTKA + KER. OBKLAD (SKLADBA O03+O06)	KAZETOVÝ PODHLED
1.07.04	WC	2,12 m2	2 600 mm	KER. DLAŽBA (SKLADBA P04)	ŠT. OMÍTKA + KER. OBKLAD (SKLADBA O03+O06)	KAZETOVÝ PODHLED
1.07.05	SPRCHA	3,63 m2	2 600 mm	KER. DLAŽBA (SKLADBA P04)	ŠT. OMÍTKA + KER. OBKLAD (SKLADBA O03+O06)	KAZETOVÝ PODHLED
	TECHNOLOGIE					
1.08.01	TECHNOLOGICKÁ MÍSTNOST SŽ, s.o.	17,94 m2	3 800 mm	KER. DLAŽBA (SKLADBA P04)	ŠT. OMÍTKA + MALBA (SKLADBA O02+O04; OMYV. NÁTĚR V. 1,3 m)	KAZETOVÝ PODHLED
1.08.02	ROZVODNA SILNOPROUD	21,46 m2	3 800 mm	KER. DLAŽBA (SKLADBA P04)	ŠT. OMÍTKA + MALBA (SKLADBA O02+O04; OMYV. NÁTĚR V. 1,3 m)	KAZETOVÝ PODHLED
1.08.03	ROZVODNA SILNOPROUD - POŽÁRNÍ	2,37 m2	3 800 mm	KER. DLAŽBA (SKLADBA P04)	ŠT. OMÍTKA + MALBA (SKLADBA O02+O04; OMYV. NÁTĚR V. 1,3 m)	KAZETOVÝ PODHLED
	TECHNOLOGIE DRÁHY					
1.09.01	MÍSTNOST ZABEZPEČOVACÍ TECHNOLOGIE	51,74 m2	3 800 mm	ANTISTATICKÉ LINOLEUM (SKLADBA P15)	ŠT. OMÍTKA + MALBA (SKLADBA O02+O04; OMYV. NÁTĚR V. 1,3 m)	KAZETOVÝ PODHLED
1.09.02	ROZVODNA NN	28,53 m2	3 800 mm	ANTISTATICKÉ LINOLEUM (SKLADBA P15)	ŠT. OMÍTKA + MALBA (SKLADBA O02+O04; OMYV. NÁTĚR V. 1,3 m)	KAZETOVÝ PODHLED
1.09.03	BATERIOVÁ MÍSTNOST	12,82 m2	3 800 mm	ANTISTATICKÉ LINOLEUM (SKLADBA P15)	ŠT. OMÍTKA + MALBA (SKLADBA O02+O04; OMYV. NÁTĚR V. 1,3 m)	KAZETOVÝ PODHLED
1.09.04	MÍSTNOST SDĚLOVACÍ TECHNOLOGIE	26,82 m2	3 800 mm	ANTISTATICKÉ LINOLEUM (SKLADBA P15)	ŠT. OMÍTKA + MALBA (SKLADBA O02+O04; OMYV. NÁTĚR V. 1,3 m)	KAZETOVÝ PODHLED
	BYT Č. 1	**43,99 m2**				
1.10.01	CHODBA	5,91 m2	3 400 mm	KER. DLAŽBA (SKLADBA P08)	ŠT. OMÍTKA + MALBA (SKLADBA O02+O04)	SDK + MALBA
1.10.02	OBÝVACÍ POKOJ	19,41 m2	3 400 mm	VINYL (SKLADBA P08)	ŠT. OMÍTKA + MALBA (SKLADBA O02+O04)	SDK + MALBA
1.10.03	LOŽNICE	12,16 m2	3 400 mm	VINYL (SKLADBA P08)	ŠT. OMÍTKA + MALBA (SKLADBA O02+O04)	SDK + MALBA
1.10.04	KOUPELNA	6,51 m2	3 400 mm	KER. DLAŽBA (SKLADBA P08)	ŠT. OMÍTKA + KER. OBKLAD (SKLADBA O03+O06)	SDK + MALBA
	PROSTOROVÁ REZERVA					
1.11.01	PROSTOROVÁ REZERVA	21,87 m2	3 800 mm	KER. DLAŽBA (SKLADBA P04)	ŠT. OMÍTKA + MALBA (SKLADBA O02+O04; OMYV. NÁTĚR V. 1,3 m)	KAZETOVÝ PODHLED
1.11.02	PROSTOROVÁ REZERVA	12,39 m2	3 800 mm	KER. DLAŽBA (SKLADBA P04)	ŠT. OMÍTKA + MALBA (SKLADBA O02+O04; OMYV. NÁTĚR V. 1,3 m)	KAZETOVÝ PODHLED

× ČERVENĚ OZNAČENÉ / PŘEŠKRTNUTÉ MÍSTNOSTI NEJSOU ŘEŠENY V RÁMCI AKCE: "REKONSTRUKCE VÝPRAVNÍ BUDOVY V ŽST. FRANTIŠKOVY LÁZNĚ"

POZNÁMKY:

POZN.1. BEZ STAVEBNÍCH ÚPRAV - REKONSTRUKCE VEŘEJNÉHO SOCIÁLNÍHO ZAŘÍZENÍ (WC) S OBSLUHOU VE VÝPRAVNÍ BUDOVĚ BYLA PROVEDENA 01/2021.
POZN.2. NEOBSAZENO
POZN.3. ZASYPÁNÍ + ZHUTNĚNÍ SKLEPA DO VÝŠKOVÉ ÚROVNĚ -0,200 m.
POZN.4. KONSTRUKCE JE NAVRŽENA Z OCELOVÝCH PROFILŮ TYPU JEKL 100x100x5 mm, KTERÁ JE OPLÁŠTĚNÁ DŘEVĚNÝM OBKLADEM Z OBOU STRAN V ODSTÍNU SIBIŘSKÉHO MODŘÍNU. JEDNOTKY CHILLERU UMÍSTĚNY NA BETONOVÉM ZÁKLADU SE SOKLEM S H.H. ±0,000.
POZN.5. 4x MULTIKANÁL Š. 800 mm - PLASTOVÉ POTRUBÍ ULOŽENÉ V ZEMI SLOUŽÍCÍ K UKLÁDÁNÍ KABELŮ A VODIČŮ.
POZN.6. KABELOVÁ KOMORA S ROZMĚRY 990x1580 mm (1100x1690 m), hl. 1060/920 mm. OPATŘENA VÍKEM PRO ZÁMKOVOU DLAŽBU - PŘÍPRAVA PRO AKCI: "MODERNIZACE ŽST. FRANTIŠKOVY LÁZNĚ".
POZN.7. STÁVAJÍCÍ INSTALAČNÍ KANÁL MEZI HLAVNÍ BUDOVOU A SEVERNÍM / JIŽNÍM KŘÍDLEM O ROZMĚRECH 600x700 mm. BUDE VYČIŠTĚN A OPATŘEN NOVÝM POKLOPEM.
POZN.8. NOVÝ INSTALAČNÍ KANÁL O ROZMĚRECH 600x700 mm.
POZN.9. PROSTUPY 300x300 mm, S.H.= 3900 mm OD PODLAHY.

OBECNÉ POZNÁMKY:

- TATO DOKUMENTACE JE ZPRACOVÁNA V ROZSAHU PROVÁDĚCÍ DOKUMENTACE PRO ZADÁNÍ STAVBY (VEŘEJNÉ ZAKÁZKY) A NENAHRAZUJE DODAVATELSKOU DOKUMENTACI.
- VEŠKERÉ ODCHYLKY OD PROVÁDĚCÍHO PROJEKTU BUDOU ŘEŠENY VE SPOLUPRÁCI S PROJEKTANTEM A TDI, ZÁZNAM BUDE PROVEDEN DO STAVEBNÍHO DENÍKU. DODAVATEL JE POVINEN PŘI PŘÍPADNÉM ZJIŠTĚNÍ NEJASNOSTÍ INFORMOVAT GP A DOJASNIT SI VEŠKERÉ NESROVNALOSTI.
- STAVEBNÍ ZÁMĚR JE KOORDINOVÁN S AKCÍ "MODERNIZACE ŽST. FRANTIŠKOVY LÁZNĚ", KTERÁ ŘEŠÍ REVITALIZACI KOLEJIŠTĚ, NÁSTUPIŠŤ A UMÍSTĚNÍ PODCHODU VČ. VÝTAHU.
- V PRŮBĚHU STAVBY BUDOU PROVÁDĚNY ŘÁDNÉ KONTROLY ZAKRÝVANÝCH ČÁSTÍ, ZÁZNAM BUDE PROVEDEN DO STAVEBNÍHO DENÍKU.
- VEŠKERÉ BAREVNÉ A MATERIÁLOVÉ ŘEŠENÍ (BARVY PODLAH, OBKLADY, DLAŽBY, OMÍTKY) PODLÉHAJÍ SCHVÁLENÍ ARCHITEKTA A GP.
- ROVINNOST POVRCHŮ VŠECH KONSTRUKCÍ BUDE V SOULADU S TECHNOLOGICKÝM PŘEDPISEM VÝROBCŮ.
- UMÍSTĚNÍ REVIZNÍCH DVÍŘEK VE STĚNÁCH KOORDINOVAT SE SPÁROŘEZY.
- POŽÁRNÍ ODOLNOSTI KONSTRUKCÍ A POŽÁRNÍCH UZÁVĚRŮ DLE POŽÁRNĚ BEZPEČNOSTNÍHO ŘEŠENÍ.
- KLEMPÍŘSKÉ PRÁCE - PROVEDENÍ DLE ČSN 73 3610.
- PŘEDSTĚNA PRO KCI ZÁVĚŠENÉHO WC DO VÝŠKY 1,2 m. WC BUDOU ZAVĚŠENA NA INSTALAČNÍCH BLOCÍCH (REF. SYSTÉM GEBERIT).
- V MÍSTNOSTECH S VÝSKYTEM VLHKOSTI BUDOU U SDK PODHLEDŮ POUŽITY IMPREGNOVANÉ DESKY RBi tl. 12,5 mm.
- ŠIKMÁ STŘECHA BUDE OPATŘENA SNĚHOVÝMI ZÁBRANAMI DLE ČSN 73 1901.
- OCHRANA PŘED ÚČINKY BLESKU DLE ČSN EN 62305 , ŘEŠENÍ VIZ ČÁST ELEKTROINSTALACE - SILNOPROUD.
- STÁVAJÍCÍ ANGLICKÉ DVORKY BUDOU VYČIŠTĚNY, ZAIZOLOVÁNY, ODVODNĚNY A OPATŘENY POKLOPEM.
- KOLEM CELÉHO OBJEKTU BUDE PROVEDENA DRENÁŽ - BLIŽŠÍ SPECIFIKACE VIZ DOKUMENTACE ČÁST SO 00-71-01.01.1.101 - TECHNICKÁ ZPRÁVA KAITOLA HYDROIZOLACE VČ. DETAILU STÁVAJÍCÍHO / NAVRHOVANÉHO ANGLICKÉHO DVORKU

ETAPIZACE STAVBY:

1. ETAPA I. - REKONSTRUKCE VÝPRAVNÍ BUDOVY (BEZ TECHNOLOGICKÝCH MÍSTNOSTÍ) A PŘILEHLÉ ZPEVNĚNÉ PLOCHY
2. ETAPA II. - REKONSTRUKCE KOLEJIŠTĚ, NÁSTUPIŠŤ A PŘESUN TECHNOLOGIE DO VÝPRAVNÍ BUDOVY (ŘEŠENO V RÁMCI AKCE „MODERNIZACE ŽST FRANTIŠKOVY LÁZNĚ")
3. ETAPA III. - REKONSTRUKCE VÝPRAVNÍ BUDOVY (TECHNOLOGICKÉ MÍSTNOSTI - PO PŘESUNU TECHNOLOGIE)
4. ETAPA IV. - VYBUDOVÁNÍ PARKOVIŠTĚ A ZPEVNĚNÝCH PLOCH

NAVRHOVANÁ OPATŘENÍ:

CIHELNÉ KLENBY
- DOZDĚNÍ NEVHODNĚ PROVEDENÝCH PRŮRAZŮ DO KLENEB A KLENEBNÍCH PÁSŮ, PŘELOŽENÍ INSTALACÍ MIMO KLENBY A PŘEKLADY.
- PŘESPÁROVÁNÍ SPAR MEZI CIHLAMI CEMENTOVOU MALTOU O PEVNOSTI BETONU C 25/30 DO HLOUBKY CCA 30 MM ZE SPODNÍ STRNY KLENBY.
- OPATŘENÍ SPODNÍ STRANY KLENEB STROJNĚ STŘÍKANOU CEMENTOVOU OMÍTKOU O PEVNOSTI BETONU C 25/30 V TL. CCA 10-20 MM.

KAMENNÉ SVISLÉ ZDI V SUTERÉNU
- VYČIŠTĚNÍ POVRCHU ZDÍ A PŘESPÁROVÁNÍ CEMENTOVOU MALTOU O PEVNOSTI BETONU C 25/30 DO HLOUBKY CCA 30 MM Z VNITŘNÍ STRANY ZDÍ.
- PROVEDENÍ REVIZE OKAPOVÝCH SVODŮ
- TERÉN U OBVODOVÝCH ZDÍ BUDE VYSPÁDOVÁN SMĚREM OD OBVODOVÝCH ZDÍ + STĚNY BUDOU DOPLNĚNY NOPOVOU FÓLIÍ PO CELÉ VÝŠCE.

SVISLÉ KONSTRUKCE
- STĚNY V HALE A VE VEŘEJNĚ PŘÍSTUPNÝCH PROSTORECH BUDOU OPATŘENY ANTIGRAFITOVÝM NÁTĚREM.

STROPNÍ KONTRUKCE
- ODHALENÉ DŘEVĚNÉ NOSNÉ STROPNÍ TRÁMY BUDOU OPATŘENY FUNGICIDNÍM NÁTĚREM.

KONSTRUKCE KROVU A STŘECHY
- MECHANICKÉ VYČIŠTĚNÍ VŠECH DŘEVĚNÝCH PRVKŮ KROVŮ A BEDNĚNÍ STŘECHY.
- V PŘÍPADĚ VELMI OMEZENÉHO LOKÁLNÍHO POŠKOZENÍ, JEJICH VÝMĚNA PROTÉZOVÁNÍM.
- APLIKACE FUNGICIDNÍHO NÁTĚRU NA POVRCH VŠECH PRVKŮ VE 2 VRSTVÁCH NAPŘ. NÁTĚR TYPU BOCHEMIT.

OKNA
- BLIŽŠÍ SPECIFIKACE OKEN VIZ ČÁST DOKUMENTACE 602 - VÝPIS OKEN A PROSKLENÝCH OKEN.

DVEŘE
- BLIŽŠÍ SPECIFIKACE REPASOVANÝCH DVEŘÍ VIZ ČÁST DOKUMENTACE 603 - VÝPIS DVEŘÍ - REPASOVANÉ.
- BLIŽŠÍ SPECIFIKACE NOVÝCH DVEŘÍ VIZ ČÁST DOKUMENTACE 604 - VÝPIS DVEŘÍ - NOVÉ.

LEGENDA ZNAČEK:

- W xx — NAVRHOVANÉ OKNO (VIZ 01.602 - VÝPIS OKEN A PROSKLENÝCH STĚN)
- DR xx/x — NAVRHOVANÉ REPASOVANÉ DVEŘE (VIZ 01.603 - VÝPIS DVEŘÍ - REPASOVANÉ)
- DN xx/x — NAVRHOVANÉ NOVÉ DVEŘE (VIZ 01.604 - VÝPIS DVEŘÍ - NOVÉ)
- Z xx — NAVRHOVANÝ ZÁMEČNICKÝ VÝROBEK (VIZ 01.605 - VÝPIS ZÁMEČNICKÝCH VÝROBKŮ)
- T xx — NAVRHOVANÝ TRUHLÁŘSKÝ VÝROBEK (VIZ 01.606 - VÝPIS TRUHLÁŘSKÝCH VÝROBKŮ)
- K xx — NAVRHOVANÝ KLEMPÍŘSKÝ VÝROBEK (VIZ 01.607 - VÝPIS KLEMPÍŘSKÝCH VÝROBKŮ)
- O xx — NAVRHOVANÝ OSTATNÍ VÝROBEK (VIZ 01.608 - VÝPIS OSTATNÍCH VÝROBKŮ)
- M xx — NAVRHOVANÝ VÝROBEK MOBILIÁŘE (VIZ 01.609 - VÝPIS MOBILIÁŘE)
- I xx — NAVRHOVANÝ VÝROBEK ORINTAČNÍHO A INFORMAČNÍHO SYSTÉMU (VIZ D.2.2.4 ORIENTAČNÍ SYSTÉM)

LEGENDA MATERIÁLŮ:

- STÁVAJÍCÍ KONSTRUKCE
- SDK PŘÍČKA MEZIBYTOVÁ - NA KOVOVÉ DVOJITÉ KONSTRUKCI R-CW 75+75 (PRO TL. PŘÍČKY 205 mm), ROZTEČE PROFILŮ MAX. 625 mm, OPLÁŠTĚNÁ Z KAŽDÉ STRANY 2x SDK DESKAMI (RB) 12,5 mm #) S VLOŽENOU MINERÁLNÍ IZOLACÍ TLOUŠŤKY 60+60 mm O MINIMÁLNÍ OBJEMOVÉ HMOTNOSTI 15 kg/m3, S VLOŽENÝM OCELOVÝM PLECHEM TL. 0,8 mm
- SDK PŘÍČKA BYTOVÁ - NA KOVOVÉ JEDNODUCHÉ KONSTRUKCI R-CW 100/50 (PRO TL. PŘÍČKY 150 mm R-CW 100; PRO TL. PŘÍČKY 100 mm R-CW 50), ROZTEČ PROFILŮ MAX. 625 mm, OPLÁŠTĚNÁ Z KAŽDÉ STRANY 2x SDK DESKAMI (RB) 12,5 mm #) S VLOŽENOU MINERÁLNÍ IZOLACÍ TLOUŠŤKY 100/40 mm O MINIMÁLNÍ OBJEMOVÉ HMOTNOSTI 15 kg/m3
- SDK STĚNA INSTALAČNÍ - VOLNĚ STOJÍCÍ NA KOVOVÉ JEDNODUCHÉ KONSTRUKCI R-CW 75 (PRO TL. PŘÍČKY 90 mm), ROZTEČE PROFILŮ MAX. 625 mm, OPLÁŠTĚNÁ Z JEDNÉ STRANY 1x SDK DESKAMI (RB) 12,5 mm #) S VLOŽENOU MINERÁLNÍ IZOLACÍ TLOUŠŤKY 40 mm O MINIMÁLNÍ OBJEMOVÉ HMOTNOSTI 30 kg/m3
- SDK STĚNA ŠACHET - NA KOVOVÉ JEDNODUCHÉ KONSTRUKCI R-CW 75 (PRO TL. PŘÍČKY 87,5 mm), ROZTEČE PROFILŮ MAX. 625 mm, OPLÁŠTĚNÁ Z JEDNÉ STRANY 1x SDK DESKAMI (RF) 12,5 mm #) S VLOŽENOU MINERÁLNÍ IZOLACÍ TLOUŠŤKY 50 mm O MINIMÁLNÍ OBJEMOVÉ HMOTNOSTI 40 kg/m3
- SDK STĚNA INSTALAČNÍ - VOLNĚ STOJÍCÍ NA KOVOVÉ JEDNODUCHÉ KONSTRUKCI R-CW 125 (PRO TL. PŘÍČKY 150 mm), ROZTEČE PROFILŮ MAX. 625 mm, OPLÁŠTĚNÁ Z JEDNÉ STRANY 1x SDK DESKAMI (RB) 12,5 mm #) S VLOŽENOU MINERÁLNÍ IZOLACÍ TLOUŠŤKY 40 mm O MINIMÁLNÍ OBJEMOVÉ HMOTNOSTI 30 kg/m3

#) V PŘÍPADĚ POŽADAVKU NA ZVÝŠENOU VLHKOST (KOUPELNA, KOMORA), POPŘ. VEDENÍ INSTALACÍ VODY NEBO KANALIZACE BUDOU POUŽITY IMPREGNOVANÉ DESKY DO VLHKÉHO PROSTŘEDÍ RIGIPS RBi.

- TVAROVKY ZTRACENÉHO BEDNĚNÍ tl. 200 mm VČ. BETONU C 16/20 A VÝZTUŽE
- MONOLITICKÉ NOSNÉ ŽB KCE (SPECIFIKACE BETONU VIZ SO 00-71-01.02 STAVEBNĚ KONSTRUKČNÍ ŘEŠENÍ)
- PŘÍČKY Z KERAMICKÉHO ZDIVA P+D TL. 115 mm (497/115/238 mm) - kótováno 150 mm, vč. omítky
- NOSNÉ KERAMICKÉ ZDIVO POROTHERM P+D TL. 300 mm (247/300/238 mm) - kótováno na přesný rozměr
- CIHLA PLNÁ PÁLENÁ - DOZDÍVKY
- PÓROBETONOVÉ ZDIVO tl. 300 / 450 mm A DOZDÍVKY
- NEŘEŠENÉ PROSTORY
- VNITŘNÍ PROSTORY REKONSTRUOVANÉ V RÁMCI ETAPY III. - VIZ SOUHRNNÁ TECHNICKÁ ZPRÁVA (ETAPIZACE STAVBY)

LEGENDA PRVKŮ:

- ODSTRAŇOVANÉ DVEŘE
- REPASOVANÉ DVEŘE SE ZMĚNOU POLOHY (DR xx)
- NAVRHOVANÉ DVEŘE (NOVÉ/REPLIKA) (DN xx)
- REPASOVANÉ DVEŘE V PŮVODNÍ POLOZE (DR xx)
- REPASOVANÉ DVEŘE SE ZMĚNOU POLOHY (CHYBĚJÍCÍ KŘÍDLO) (DR xx)
- REPASOVANÉ DVEŘE V PŮVODNÍ POLOZE (CHYBĚJÍCÍ KŘÍDLO) (DR xx)
- DVEŘE/ZÁRUBEŇ K USKLADNĚNÍ (DS xx)

Ministerstvo dopravy
Státní fond dopravní infrastruktury

Jiná ověření: | Paré:

Orientační schéma: | Razítko oprávněné osoby:

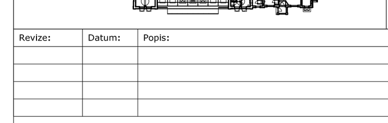

Podpis: | Datum:

Revize:	Datum:	Popis:	Kontroloval:

Stavebník/Investor:	**Správa železnic, státní organizace**	SPRÁVA ŽELEZNIC
Adresa:	Dlážděná 1003/7, 110 00 Praha 1	
Zástupce investora:	Stavební správa západ	
Adresa:	Sokolovská 1995/278, 190 00 Praha 9	
Zhotovitel díla:	**APRIS 3MP s.r.o.**	APRIS 3MP
Adresa: Kontakt:	Baarova 231/36, 140 00 Praha 4; T: +420 261 260 358; E: apris@apris.cz	
Zhotovitel objektu:	**APRIS 3MP s.r.o.**	APRIS 3MP
Adresa: Kontakt:	Baarova 231/36, 140 00 Praha 4; T: +420 261 260 358; E: apris@apris.cz	
Hlavní projektant (HIP):	Ing. Vojtěch Hejl	Specialista: -

Název stavby/akce:	**REKONSTRUKCE VÝPRAVNÍ BUDOVY V ŽST. FRANTIŠKOVY LÁZNĚ**		Označení investora: S631700099; Označení zhotovitele: 2020052
Název části:	Pozemní objekty výpravních budov a budov zastávek		Označení části: D.2.2.1
Název objektu/dílčí části:	**Výpravní budova v žst. Františkovy Lázně**		Označení objektu/komplexu: **SO 00-71-01.01**
Název přílohy:	Architektonicko-stavební řešení		Číslo přílohy: **2. 208a**
Název dílčí části přílohy:	Půdorys 1.NP - severní křídlo - návrh		
Odpovědný projektant: Ing. arch. M. Tylšová	Zpracovatel přílohy: Ing. Pavlína Svatošová	Měřítko: 1:50; Formáty: 24xA4	Stupeň dokumentace: **PDPS**
Kraj: Karlovarský	Katastrální území: Františkovy Lázně	TUDU: 0211J1	Smluvní datum zpracování: **13.6.2022**

Označení investora: S631700099 | Stupeň dokumentace: PDPS | Část: D2201 | Objekt: SO0071010 | Podobjekt: 01 | Příloha: 2208 | Revize: P01